

Organisationsplan

GPR: Vors. Lina Völz
ÖPR LWK: Vors. Thorsten Borm
ÖPR LUFA Nord-West: Vors. Sabine Carstens

Kammerversammlung

Vorstand

Ausschüsse

Präsident

Gerhard Schwetje

Direktor

Hans-Joachim Harms

Auftragsangelegenheiten
§ 23a LwKG

D 02
Marketing / Unternehmenskommunikation
Rudolf Fuchs
Pressesprecher: Wolfgang Ehrecke*)

D 03
Hochschul- u. Wissenschaftskontakte, Internat. Kooperation / Project Management Office
Kommissarisch: Rudolf Fuchs

D 04
IKS, Interne Revision
N.N.

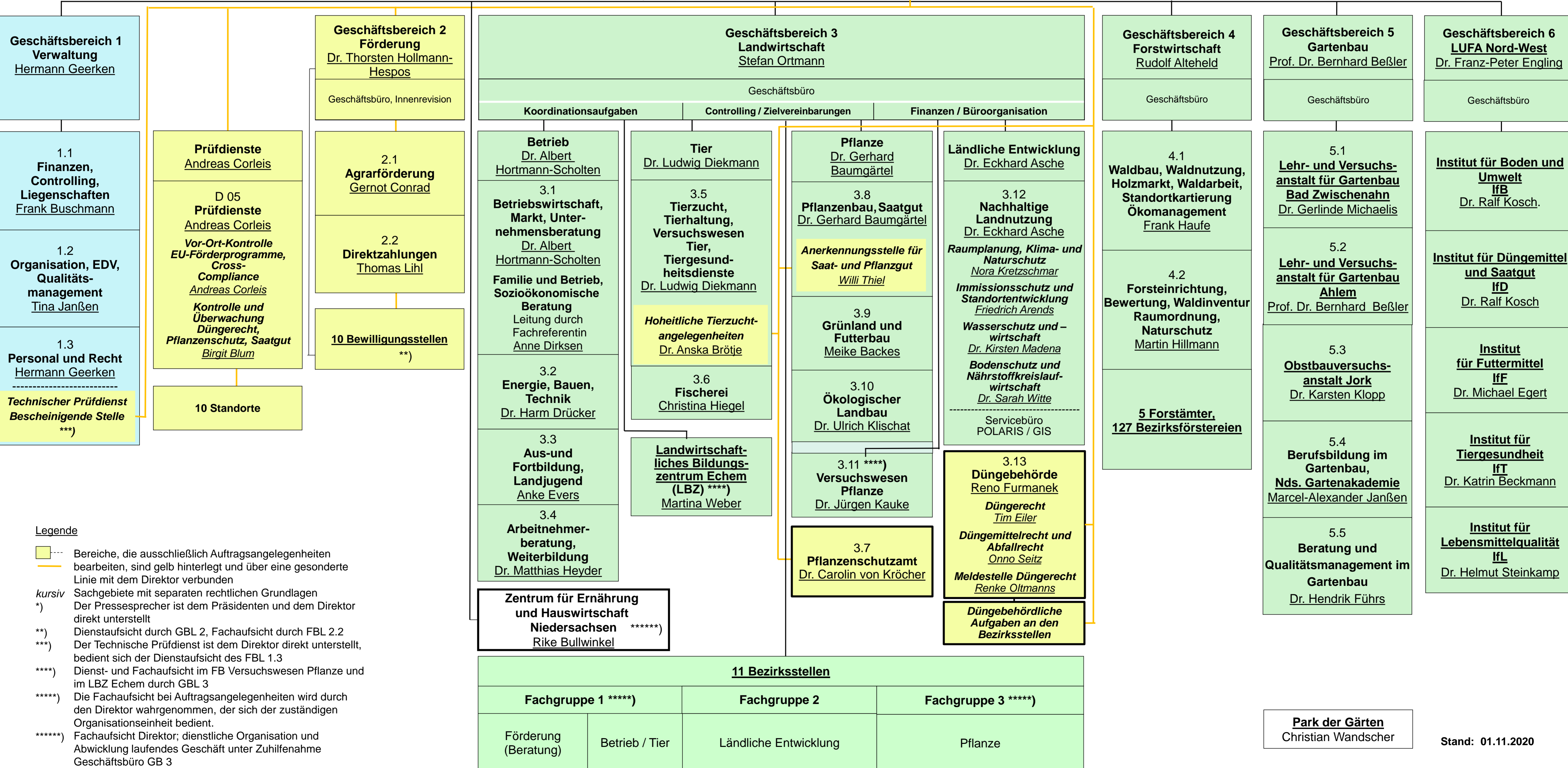

Legende

- Bereiche, die ausschließlich Auftragsangelegenheiten bearbeiten, sind gelb hinterlegt und über eine gesonderte Linie mit dem Direktor verbunden
- kursiv* Sachgebiete mit separaten rechtlichen Grundlagen
- *) Der Pressesprecher ist dem Präsidenten und dem Direktor direkt unterstellt
- ***) Dienstaufsicht durch GBL 2, Fachaufsicht durch FBL 2.2
- ****) Der Technische Prüfdienst ist dem Direktor direkt unterstellt, bedient sich der Dienstaufsicht des FBL 1.3
- *****) Dienst- und Fachaufsicht im FB Versuchswesen Pflanze und im LBZ Echem durch GBL 3
- *****) Die Fachaufsicht bei Auftragsangelegenheiten wird durch den Direktor wahrgenommen, der sich der zuständigen Organisationseinheit bedient.
- ******) Fachaufsicht Direktor; dienstliche Organisation und Abwicklung laufendes Geschäft unter Zuhilfenahme Geschäftsbüro GB 3

Park der Gärten
Christian Wandscher