

Organisationsplan

GPR: Vors. Lina Völz
ÖPR LWK: Vors. Thorsten Borm
ÖPR LUFA Nord-West: Vors. Sabine Carstens

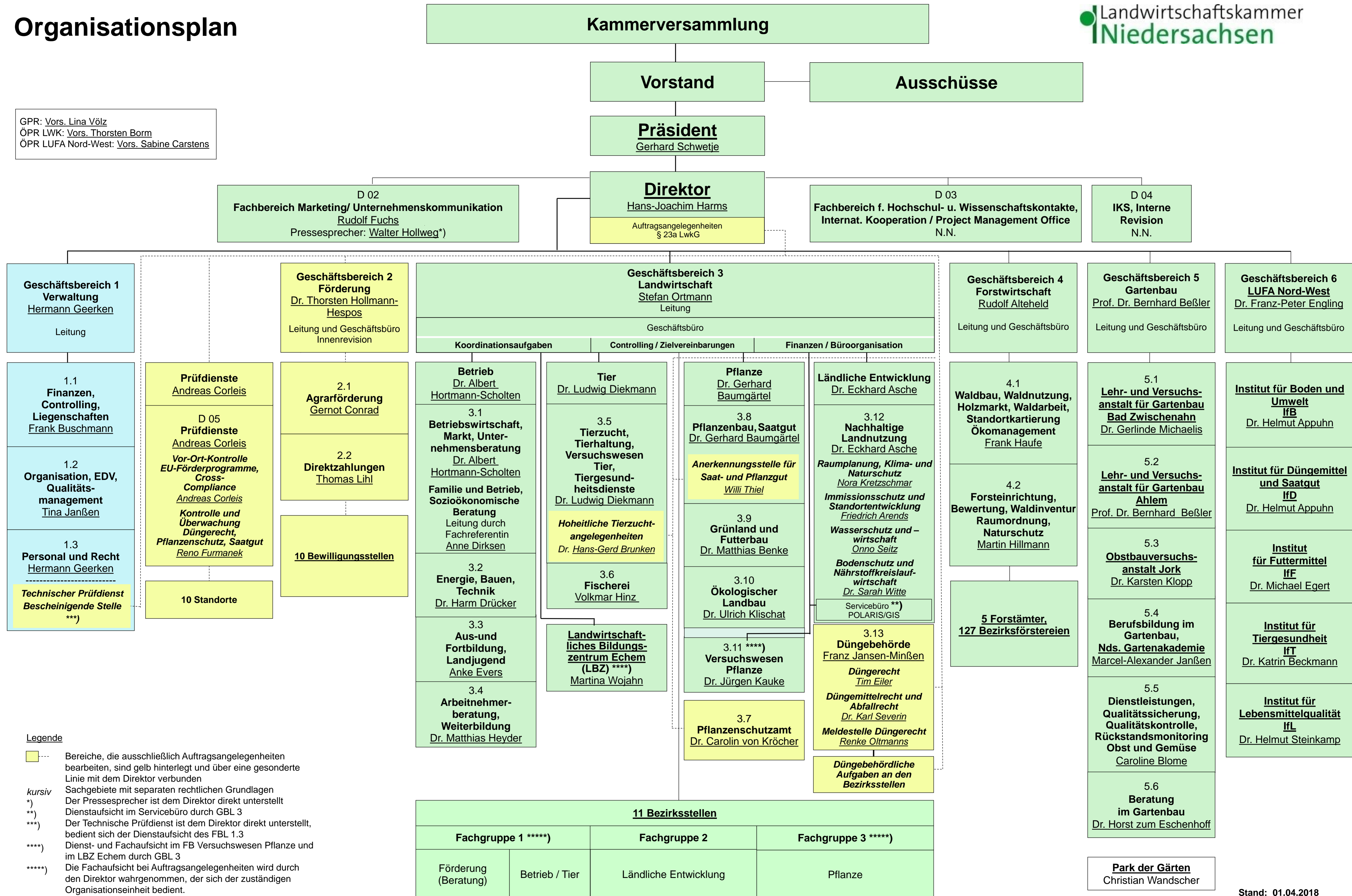

- Legende**
- Bereiche, die ausschließlich Auftragsangelegenheiten bearbeiten, sind gelb hinterlegt und über eine gesonderte Linie mit dem Direktor verbunden
 - kursiv* Sachgebiete mit separaten rechtlichen Grundlagen
 - *) Der Pressesprecher ist dem Direktor direkt unterstellt
 - **) Dienstaufsicht im Servicebüro durch GBL 3
 - ***) Der Technische Prüfdienst ist dem Direktor direkt unterstellt, bedient sich der Dienstaufsicht des FBL 1.3
 - ****) Dienst- und Fachaufsicht im FB Versuchswesen Pflanze und im LBZ Echem durch GBL 3
 - *****) Die Fachaufsicht bei Auftragsangelegenheiten wird durch den Direktor wahrgenommen, der sich der zuständigen Organisationseinheit bedient.