LBEG Landesamt für Bergbau, Energie und Geologie
GEOZENTRUM HANNOVER

Diffuse Phosphor-Einträge im Einzugsgebiet des Dümmers

EZG Venner Moorkanal - P-Fällungsanlage

Venner Bruchkanal -
erhöhter P-Eintrag über Dränung

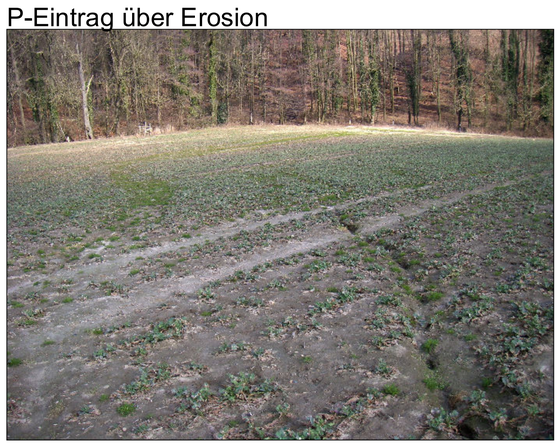

Venner Mühlenbach -
P-Eintrag über Erosion

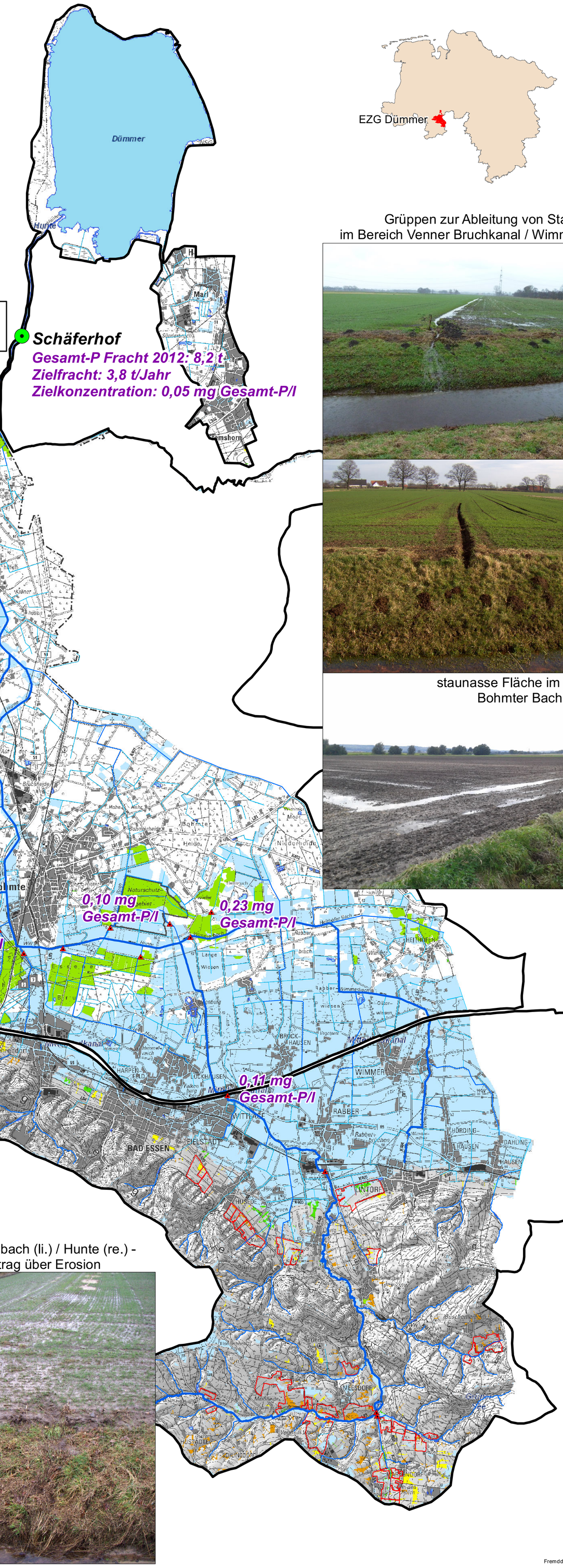

Grüppen zur Ableitung von Staunässe
im Bereich Venner Bruchkanal / Wimmerbach

staunasse Fläche im Bereich
Bohmter Bach / Hunte

Strothbach (li.) / Hunte (re.) -
P-Eintrag über Erosion

Niedersachsen

Abteilung Wirtschafts- und Umweltgeologie
Referat Boden- und Grundwassermonitoring

Chr. Röder, W. Schäfer
www.lbeg.niedersachsen.de